

Proposta n° 05 del 04/04/2022  
**6° SETTORE**  
 Servizi Tecnici, Fonti energetiche  
 alternative e PAESC, Randagismo,  
 Autoparco, Sicurezza, Verde Pubblico  
 e Toponomastica



**COMUNE DI SCIACCA**  
 (Libero Consorzio Comunale di Agrigento)

**VERBALE DI DELIBERAZIONE DELLA GIUNTA COMUNALE**  
 N. 53 del 06/04/2022

**Oggetto:** Approvazione Bilancio Arboreo della Città di Sciacca 2017-2022 ai sensi della legge 14 gennaio 2013 n. 10

L'anno duemilaventidue, il giorno sei del mese di Aprile, alle ore 11.45 e seguenti, in Sciacca, nel Palazzo Municipale, a seguito di convocazione del Sindaco, si è riunita la Giunta Comunale nelle persone dei Signori:

Valenti Francesca		Sindaco
Mondino Gisella		Vice Sindaco
Caracappa Accursio		Assessore
Leonte Fabio Michele		Assessore
Venezia Antonino	<u>- dimissionato -</u>	Assessore
Lo Cicero Roberto		Assessore
Bacchi Michele	<u>ASSENTE</u>	Assessore

Assume la Presidenza il Sindaco Avv. Francesca Valenti, la quale constatata la presenza del numero legale, dichiara aperta la seduta ed invita la Giunta Comunale alla trattazione della proposta in oggetto.

Partecipa alla seduta il Segretario Generale BEN-MICHAEL TOSARO  
 D.ssa Alessandra Melania La Spina.

## Il Dirigente del VI Settore

### Premesso che

La Legge 14 gennaio 2013 n. 10 "Norme per lo sviluppo degli spazi verdi urbani" ha introdotto, nella preesistente Legge 113/1992 "Obbligo per il comune di residenza di porre a dimora un albero per ogni neonato, a seguito della registrazione anagrafica" il seguente articolo:

«Art. 3-bis:

1. Entro un anno dalla data di entrata in vigore della presente disposizione, ciascun comune provvede a censire e classificare gli alberi piantati, nell'ambito del rispettivo territorio, in aree urbane di proprietà pubblica,

Due mesi prima della scadenza naturale del mandato, il Sindaco rende noto il bilancio arboreo del Comune, indicando il rapporto fra il numero degli alberi piantati in aree urbane di proprietà pubblica rispettivamente al principio e al termine del mandato stesso, dando conto dello stato di consistenza e manutenzione delle aree verdi urbane di propria competenza. Nei casi di cui agli articoli 52 e 53 del testo unico delle leggi sull'ordinamento degli enti locali, di cui al decreto legislativo 18 agosto 2000, n. 267, e in ogni ulteriore ipotesi di cessazione anticipata del mandato del sindaco, l'autorità subentrata provvede alla pubblicazione delle informazioni di cui al presente comma».

Con Deliberazione n. 2/2014 del 22 settembre 2014 il Comitato per lo Sviluppo del Verde Pubblico presso il Ministero dell'Ambiente e della tutela del Territorio e del mare ha indicato la data del 16 febbraio 2014 quale effettiva entrata in vigore della disposizione che prevede l'obbligo di provvedere alla presentazione del bilancio arboreo, al verificarsi della scadenza, naturale o anticipata, del mandato del Sindaco.

Con la medesima Deliberazione il Comitato indica la pubblicazione sul sito internet istituzionale quale modalità obbligatoria per rendere noto il medesimo, ai sensi del D. Lgs 33/2013.

Pertanto, poiché il mandato del Sindaco del Comune di Sciacca, Prof. Avv. Francesca Valenti, proclamata ufficialmente il 27 giugno 2017, è in scadenza, con il presente atto si approva il Bilancio Arboreo della Città di Sciacca per il periodo 2017 - 2022 (allegati 1 e 2), al fine della sua pubblicazione sul sito internet istituzionale.

**Dato atto** che la presente proposta non comporta riflessi, né diretti né indiretti, sulla situazione economico-finanziaria o sul patrimonio dell'ente e che pertanto non è necessario acquisire il parere di regolarità contabile;

**Acquisito** il parere di regolarità tecnica, reso ai sensi dell'articolo 53 della L. 142/90 nel testo recepito dall'art. 1 della L.R. 48/1991 e s.m.i.;

### Visti

- Legge 113/1992
- La Legge 14 gennaio 2013 n. 10;
- la L. n.142/90, così come recepita dalla L.R.48/91 e successive modifiche ed integrazioni;
- il decreto legislativo 18 agosto 2000, n. 267;
- il vigente Statuto del Comune;

Per quanto meglio evidenziato in premessa



## PROPONE

per le motivazioni espresse in narrativa, che integralmente si richiamano;

1. **di approvare**, per le motivazioni espresse in narrativa, il Bilancio Arboreo della Città di Sciacca per il periodo 2017 - 2022 (allegati n. 1 e n. 2);
2. **di demandare** alla Dirigente del servizio Verde Pubblico la pubblicazione del documento nel sito internet istituzionale del Comune di Sciacca, sezione "Verde Pubblico" e sezione "Amministrazione Trasparente" (ai sensi del D. Lgs 33/2013);
3. **di dare atto**, secondo quanto disposto dall'art. 49 del Testo Unico 267/2000, che il presente atto non comporta riflessi, né diretti né indiretti, sulla situazione economico-finanziaria o sul patrimonio dell'ente e che pertanto non è necessario acquisire il parere di regolarità contabile;
4. **di dare atto** che l'allegato 1 "Bilancio Arboreo del Comune di Sciacca 2017-2022" e l'allegato 2 "scheda sinottica" fanno parte integrante del presente provvedimento;
5. **di dichiarare** il presente atto immediatamente esecutivo, ai sensi dell'art. 12 - comma 2° della legge regionale n° 44/91, al fine di consentire la necessaria trasparenza dell'attività del servizio in ottemperanza alla Legge 14 gennaio 2013 n. 10.

*Il sottoscritto attesta, ai sensi del Punto 8.3 del Piano Triennale Prevenzione Corruzione e per la Trasparenza 2021/2023 approvato con la deliberazione di G.M. n.70 del 24.03.2021, l'assenza di conflitto di interessi ex art.6 bis della legge 241/1990, introdotto dall'art.1 comma 41 della Legge 190/2012 e artt. 6, 7 e 14 del Codice di Comportamento, approvato con D.P.R. n. 62/2013, e all'art. 42 del codice dei contratti.*

Visto: L'assessore  
Antonino Venezia

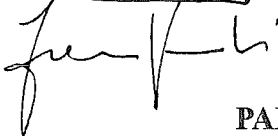

Il Dirigente del Settore 6°  
Arch. Aldo Misuraca



### PARERI DI REGOLARITA' TECNICA

Il Sottoscritto Dirigente Settore 6°

*In ordine alla regolarità tecnica della proposta di deliberazione in oggetto, ai sensi dell'art. 53 della legge 08 giugno 1990, n. 142, come recepito con l'art. 1, comma 1 lettera i) della legge regionale 11 dicembre 1991, n. 48 e successive modifiche ed integrazione con la modifica di cui all'art. 12 della legge regionale n. 30 del 23 dicembre 2000, nonché in ordine alla regolarità ed alla correttezza dell'azione amministrativa ai sensi dell'art. 147bis comma 1 del D. Lgs. n. 267/2000, esprime parere:*

FAVOREVOLE/NON FAVOREVOLE

Sciacca, 04/04/2022

Il Dirigente del Settore 6°  
Arch. Aldo Misuraca



## LA GIUNTA MUNICIPALE

Esaminata la proposta di deliberazione ad oggetto

- Considerato che della stessa se ne condividono tutti i presupposti di fatto e di diritto;
- Considerato, altresì, che sulla suddetta proposta è stato reso il parere in ordine alla regolarità tecnica, ai sensi dell'art. 12 della L.R. n. 30/2000;
- Con voti unanimi favorevoli espressi nelle forme di legge.

### DELIBERA

1. **di approvare**, per le motivazioni espresse in narrativa, il Bilancio Arboreo della Città di Sciacca per il periodo 2017 - 2022 (allegati n. 1 e n. 2);
2. **di demandare** alla Dirigente del servizio Verde Pubblico la pubblicazione del documento nel sito internet istituzionale del Comune di Sciacca, sezione "Verde Pubblico" e sezione "Amministrazione Trasparente" (ai sensi del D. Lgs 33/2013);
3. **di dare atto**, secondo quanto disposto dall'art. 49 del Testo Unico 267/2000, che il presente atto non comporta riflessi, né diretti né indiretti, sulla situazione economico-finanziaria o sul patrimonio dell'ente e che pertanto non è necessario acquisire il parere di regolarità contabile;
4. **di dare atto** che l'allegato 1 "*Bilancio Arboreo del Comune di Sciacca 2017-2022*" e l'allegato 2 "*scheda sinottica*" fanno parte integrante del presente provvedimento;

### LA GIUNTA

Con ulteriore votazione unanime e favorevole resa in forma palese;

### D E L I B E R A

Di dichiarare il presente atto immediatamente esecutivo, ai sensi dell'art. 12 - comma 2° della legge regionale n° 44/91, per quanto sopra esposto.





ALLEGATO 1

## COMUNE DI SCIACCA

*Libero Consorzio Comunale di Agrigento*

**VI° SETTORE**

**SEZIONE 4<sup>^</sup> - Verde Pubblico**

*Via Roma 15 - 92013 Sciacca (AG) - tel. 092320466 - fax 092320517  
seziosettore4@comune.sciacca.telecompa.it - <http://www.comune.sciacca.ag.it>*

## BILANCIO ARBOREO DEL COMUNE DI SCIACCA

*Ai sensi dell'art. 3-bis, comma 2 Legge 113/1992  
così come modificato dall'art. 2 della Legge 10/2013*

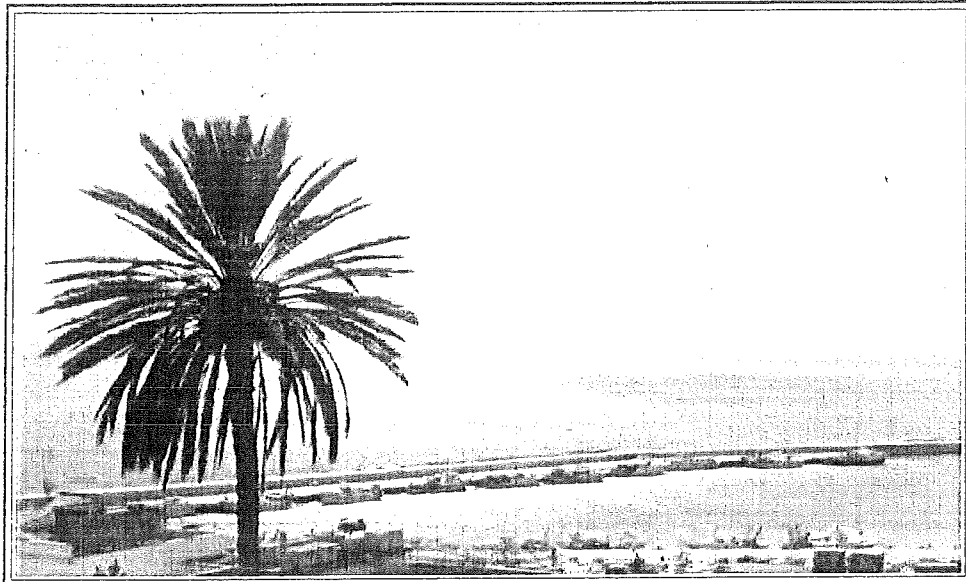

**IL DIRIGENTE**  
Dott. Arch. Aldo Misuraca

**L'ASSESSORE**  
Antonino Venezia

**IL SINDACO**  
Prof. Avv. Francesca Valenti

Censimento Dott. Agr. Vincenzo Santangelo

## Riferimenti Normativi

La Legge 14 gennaio 2013 n. 10 “Norme per lo sviluppo degli spazi verdi urbani” ha introdotto, nella preesistente legge 113/1992 “Obbligo per il comune di residenza di porre a dimora un albero per ogni neonato, a seguito della registrazione anagrafica” il seguente articolo:

*«Art. 3-bis - 1. Entro un anno dalla data di entrata in vigore della presente disposizione, ciascun comune provvede a censire e classificare gli alberi piantati, nell'ambito del rispettivo territorio, in aree urbane di proprietà pubblica.*

*2. Due mesi prima della scadenza naturale del mandato, il Sindaco rende noto il bilancio arboreo del Comune, indicando il rapporto fra il numero degli alberi piantati in aree urbane di proprietà pubblica rispettivamente al principio e al termine del mandato stesso, dando conto dello stato di consistenza e manutenzione delle aree verdi urbane di propria competenza. Nei casi di cui agli articoli 52 e 53 del testo unico delle leggi sull'ordinamento degli enti locali, di cui al decreto legislativo 18 agosto 2000, n. 267, e in ogni ulteriore ipotesi di cessazione anticipata del mandato del sindaco, l'autorità subentrata provvede alla pubblicazione delle informazioni di cui al presente comma».*

L'articolo 1 della Legge 113/1992 come modificato dalla Legge 10/2013 recita quanto segue:

### *Art. 1*

- 1. In attuazione degli indirizzi definiti nel piano forestale nazionale, i comuni con popolazione superiore a 15.000 abitanti provvedono, entro sei mesi dalla registrazione anagrafica di ogni neonato residente e di ciascun minore adottato, a porre a dimora un albero nel territorio comunale. Il termine si applica tenendo conto del periodo migliore per la piantumazione. La messa a dimora può essere differita in caso di avversità stagionali o per gravi ragioni di ordine tecnico. Alle piantumazioni di cui alla presente legge non si applicano le disposizioni del codice dei beni culturali e del paesaggio, di cui al decreto legislativo 22 gennaio 2004, n. 42, salvo che il sito su cui si realizza l'intervento sia sottoposto a vincolo monumentale.*
- 2. Entro il termine di cui al comma 1, l'ufficio anagrafico comunale fornisce informazioni dettagliate circa la tipologia dell'albero e il luogo dove l'albero è stato piantato alla persona che ha richiesto la registrazione anagrafica. Il comune stabilisce una procedura di messa a dimora di alberi quale contributo al miglioramento urbano i cui oneri siano posti a carico di cittadini, imprese od associazioni per finalità celebrative o commemorative.*

## Gestione della manutenzione del verde pubblico

Per tale approfondimento si rimanda a separato atto appositamente redatto dall'ufficio “**PIANO DI GESTIONE DELLA MANUTENZIONE DEL VERDE PUBBLICO DELLA CITTA' DI SCIACCA ANNO 2021** in conformità alle norme vigenti e alle “linee guida per la gestione del verde urbano e prime indicazioni per una pianificazione sostenibile” del Ministero dell'Ambiente e della tutela del Territorio e del Mare”

## Descrizione del patrimonio arboreo

Si riporta di seguito l'elenco delle **ESSENZE ARBOREE ED AREE DEL PATRIMONIO COMUNALE**, come da censimento svolto dal Dott. Agr. Vincenzo Santangelo dell'Ufficio Verde Pubblico del Comune di Sciacca.

<i>Denominazione sottospazio (via, piazza, etc)</i>	<i>Specie</i>	<i>N° di piante</i>	<i>Mq</i>
(via Dante alghieri - Lido - Amendola - Avellino)	Vari Generi	1	30
Acqua Santa (Acquae Labodes)	Vari Generi	80	160
ALLENDE	Vari Generi	1	300
Arciprete Giuseppe Vento	Lagunaria	2	20
Arciprete Giuseppe Vento	Brachychiton	4	20
Arciprete Giuseppe Vento	Falso Pepe	4	120
Area adiacente alla Via Carlo V (c.da San Marco)	Pino		
Area adiacente alla Via Carlo V (c.da San Marco)	Acacia		
AREA ANTISTANTE STADIO COMUNALE	Ficus Benjamina	3	12
AREA ANTISTANTE STADIO COMUNALE	Carrubo	2	50
AREA ANTISTANTE STADIO COMUNALE	Olivo	1	6
AREA DI FRONTE ROCCA REGINA	Palma Pheontx Canariensis	6	6
AREA DI FRONTE ROCCA REGINA	Lagunaria	12	12
AREA NORD CAMPO SPORTIVO	Ficus Benjamina	6	36
AREA NORD CAMPO SPORTIVO	Agave	10	10
AREA NORD CAMPO SPORTIVO	Cipresso	4	12
AREA NORD CAMPO SPORTIVO	Pino Marittimo	5	20
AREA PADRE ARENA	Ficus Benjamina	8	96
AREA PADRE ARENA	Ibiscus	2	8
AREA PADRE ARENA	Vari Generi	10	10
AREA PADRE ARENA	Oleandro	3	12
AREA PADRE ARENA	Bouganville	1	4
AREA PADRE ARENA	Pino	2	32
AREA PADRE ARENA(vv.uu.)	Ibiscus	1	4

<i>Denominazione sottospazio (via, piazza, etc)</i>	<i>Specie</i>	<i>N° di piante</i>	<i>Mq</i>
AREA PADRE ARENA(vv.uu.)	Ficus Benjamina	1	4
AREA PADRE ARENA(vv.uu.)	Rose	1	8
AREA PADRE ARENA(vv.uu.)	Opuntia	4	16
AREA PADRE ARENA(vv.uu.)	albicocco	1	2
AREA PARCHEGGIO ANTISTANTE CIMITERO	Ficus Benjamina	1	2
AREA PARCHEGGIO ANTISTANTE CIMITERO	Cipresso	11	22
AREA PARCHEGGIO ANTISTANTE CIMITERO	Oleandro	1	1
AREA PARCHEGGIO ANTISTANTE CIMITERO	Ligustrum	11	22
AREA PARCHEGGIO ANTISTANTE CIMITERO	Pino Marittimo	1	20
AREA SOTTO PARCHEGGIO P.ZZA A. SCANDALIATO (I* Terrazzamento)	Acacia Spinosa	6	36
AREA SOTTO PARCHEGGIO P.ZZA A. SCANDALIATO (I* Terrazzamento)	Ficus Benjamina	1	16
AREA SOTTO PARCHEGGIO P.ZZA A. SCANDALIATO (II* Terrazzamento)	Pino Marittimo	1	14
AREA SOTTO PARCHEGGIO P.ZZA A. SCANDALIATO (II* Terrazzamento)	Mimosa	2	4
AREA TRA RIONE F.LLI BANDIERA E VIA NASTASI	Pino	5	15
AREA TRA RIONE F.LLI BANDIERA E VIA NASTASI	Lagunaria	1	3
Azalee	Ficus Benjamina		
Bevaio Capo San Marco	Palma Pheonix Canariensis	7	35
CAMPI DI TENNIS	Vari Generi	1	500
CHIESA DELLA RACCOMANDATA	Caccamo	1	3
CHIESA DELLA RACCOMANDATA	Carrubo	1	30
CHIESA DELLA RACCOMANDATA	Ricino	1	3
CHIESA DELLA RACCOMANDATA	Olivo	4	24
CHIESA S. SEBASTIANO (aiuola rotonda)	Hibiscus	7	14
CHIESA S. SEBASTIANO (di fronte chiesa)	Palma Pheonix Canariensis	2	4
CHIESA S. SEBASTIANO (piazzale)	Carrubo	2	30



<i>Denominazione sottospazio (via, piazza, etc)</i>	<i>Specie</i>	<i>N° di piante</i>	<i>Mq</i>
CHIESA S. SEBASTIANO (piazzale)	Ficus Benjamina	2	18
DA MESSINA ANTONELLO	Vari Generi	1	300
De Ferreri Ferrerio (Calvario)	Lantana	8	
De Ferreri Ferrerio (Calvario)	Palma nana	3	
DISCESA PORTA DI MARE	Olivo	2	4
DISCESA PORTA DI MARE	Hibiscus	1	3
DISCESA PORTA DI MARE	Alloro	1	3
DISCESA PORTA DI MARE	Agrume	3	27
DISCESA PORTA DI MARE	Albicocco	1	4
DISCESA PORTA DI MARE	Ficus Benjamina	9	225
DISCESA PORTA DI MARE	Gelso	1	1
DISCESA PORTA DI MARE	Opuntia	1	3
DISCESA PORTA DI MARE	Fico	1	16
DISCESA PORTA DI MARE	Oleandro	1	3
FONTANA CALDA	Lycium intricatum (spinasanta)	3	60
FONTANA CALDA	Olivo	4	40
GAIE DI GARAFFE (Vicino Capitaneria)	Vari Generi	1	500
GIARDINO MEDITERRANEO	Filodendro	2	4
GIARDINO MEDITERRANEO	Oleandro	1	40
GIARDINO MEDITERRANEO	Palma Pheonix Canariensis	20	20
GIARDINO MEDITERRANEO	Eritrina	3	6
GIARDINO MEDITERRANEO	Agrume	8	8
GIARDINO MEDITERRANEO	Alloro	12	24
GIARDINO MEDITERRANEO	Carrubo	12	48
GIARDINO MEDITERRANEO	Olivo	10	20

<i>Denominazione sottospazio (via, piazza, etc)</i>	<i>Specie</i>	<i>N° di piante</i>	<i>Mq</i>
GIARDINO MEDITERRANEO (centro parcheggio)	Oleandro	1	2
GIARDINO MEDITERRANEO (parco Robinson)	Phitosporo	1	15
GIARDINO MEDITERRANEO (parco Robinson)	Palma Pheonix Canariensis	10	10
GRAMSCI ANTONIO	Eucalptus	2	200
GRAMSCI ANTONIO	Eritrina	15	1050
GRAMSCI ANTONIO	Cipresso	1	10
MURA DI VEGA	Ligustrum	7	70
PIAZZA A. SCANDALIATO (I° terrazzamento)	Lantana	5	10
PIAZZA A. SCANDALIATO (I° terrazzamento)	Oleandro	3	9
PIAZZA A. SCANDALIATO (I° terrazzamento)	Vari Generi	5	15
PIAZZA A. SCANDALIATO (I° terrazzamento)	Hibiscus	3	6
PIAZZA A. SCANDALIATO (I° terrazzamento)	Aloe	43	43
PIAZZA A. SCANDALIATO (II° terrazzamento)	Oleandro	10	10
PIAZZA A. SCANDALIATO (II° terrazzamento)	Agrume	2	6
PIAZZA A. SCANDALIATO (II° terrazzamento)	Ligustrum	1	2
PIAZZA A. SCANDALIATO (II° terrazzamento)	Palma Pheonix Canariensis	1	9
PIAZZA A. SCANDALIATO (II° terrazzamento)	Aloe	3	3
PIAZZA A. SCANDALIATO (II° terrazzamento)	Vari Generi	4	8
PIAZZA A. SCANDALIATO (II° terrazzamento)	Lantana	6	6
PIAZZA A. SCANDALIATO (III° terrazzamento)	Oleandro	2	2
PIAZZA A. SCANDALIATO (III° terrazzamento)	Pino Marittimo	5	75
PIAZZA A. SCANDALIATO (lato sud)	Fioriera da albero vuota	1	1
PIAZZA A. SCANDALIATO (lato sud)	Phoenix dactylifera	1	1
PIAZZA A. SCANDALIATO (lato sud)	Palma Washington	5	5
PIAZZA A. SCANDALIATO (lato sud)	Canariensis	1	1

<i>Denominazione sottospazio (via, piazza, etc)</i>	<i>Specie</i>	<i>N° di piante</i>	<i>Mq</i>
PIAZZA M. ROSSI (lato nord)	Ficus Benjamina	3	48
PIAZZA A. SCANDALIATO (aiuole prato)	Prato	4	600
PIAZZA A. SCANDALIATO (lato nord)	Platano	7	84
PIAZZA A. SCANDALIATO (lato nord)	Ficus Elastica	8	144
PIAZZA ANNA FRANK	Cipresso	2	8
PIAZZA ANNA FRANK	Pino	2	18
PIAZZA BELVEDERE(bar Giacomino)	Ligustrum	4	16
PIAZZA BELVEDERE(di fronte Agip)	Palma Pheonix Canariensis	1	7
PIAZZA BELVEDERE(di fronte Agip)	Ligustrum	2	12
PIAZZA CARMINE (di fronte Chiesa)	Palma nana	5	20
PIAZZA CARMINE (di fronte Chiesa)	Ficus Benjamina	5	45
PIAZZA CARMINE (di fronte Chiesa)	Opuntia	1	3
PIAZZA CARMINE (lato )	Corintia Speciosa	5	45
PIAZZA DON L. STURZO	Ligustrum	10	40
PIAZZA DON L. STURZO	Platano	1	25
PIAZZA G. NOCETO (aiuola Padre Pio)	Gelsomino	1	1
PIAZZA G. NOCETO (aiuola Padre Pio)	Hibiscus	3	9
PIAZZA G. NOCETO (aiuola Padre Pio)	Thuja	2	14
PIAZZA G. NOCETO (aiuola Padre Pio)	Palma nana	1	2
PIAZZA G. NOCETO (aiuola Padre Pio)	Lantana	1	1
PIAZZA G. NOCETO (aiuola Padre Pio)	Citronella	1	1
PIAZZA G. NOCETO (Piazzale Giglio)	Pino D'aleppo	24	168
PIAZZA G. NOCETO (spazio fontana)	Palma Washington	10	60
PIAZZA G. NOCETO (di fronte bar)	Oleandro	3	6
PIAZZA G. NOCETO (di fronte bar)	Ligustrum	3	12

<i>Denominazione sottospazio (via, piazza, etc)</i>	<i>Specie</i>	<i>N° di piante</i>	<i>Mq</i>
PIAZZA G.NOCETO (di fronte bar)	Glicine	1	3
PIAZZA G.NOCETO (di fronte bar)	Hibiscus	3	9
PIAZZA G.NOCETO (di fronte bar)	Phitosporo	1	10
PIAZZA G.NOCETO (di fronte bar)	Araucaria Heterophilla	1	9
PIAZZA G.NOCETO (di fronte bar)	Pino Marittimo	3	18
PIAZZA M. ROSSI (II° terrazzamento)	Palma Pheonix Canariensis	2	8
PIAZZA M. ROSSI (lato sud)	Fioriera da albero vuota	4	4
PIAZZA M. ROSSI (lato sud)	Palma Washington	4	36
PIAZZA M. ROSSI (viale di ingresso)	Ficus Benjamina	6	96
PIAZZA MATTATOIO	Palma Pheonix Canariensis	8	48
PIAZZA MATTATOIO	Aloe	1	2
PIAZZA MATTATOIO	Pino	6	30
PIAZZA MATTATOIO (lato inferriata)	Pino	5	20
PIAZZA MATTATOIO (lato inferriata)	Oleandro	10	10
PIAZZA MATTEOTTI	Palma Nana	2	18
PIAZZA MURA DI VEGA	Ligustrum	9	36
PIAZZA P. MASCAGNI (inps)	Ligustrum	8	32
PIAZZA P.MASCAGNI (cabina enel)	Palma Pheonix Canariensis	2	6
PIAZZA P.MASCAGNI (cabina enel)	Hibiscus	2	6
PIAZZA P.MASCAGNI (cabina enel)	Acacia	2	6
PIAZZA PRAMPOLINI (sotto castello Luna)	Lantana	3	9
PIAZZA PRAMPOLINI (sotto castello Luna)	Mimosa	1	3
PIAZZA PRAMPOLINI (sotto castello Luna)	Acacia	1	4
PIAZZA PRAMPOLINI (sotto castello Luna)	Geranio	7	28
PIAZZA PRAMPOLINI (sotto castello Luna)	Vari Generi	10	20

<i>Denominazione sottospazio (via, piazza, etc)</i>	<i>Specie</i>	<i>N° di piante</i>	<i>Mq</i>
PIAZZA S. FRISCIA	Fioriera con tronco di albero s	3	3
PIAZZA S. FRISCIA	Fioriera da albero vuota	8	8
PIAZZA S. FRISCIA	Bouganville	1	1
PORTA .S. CALOGERO	Ligustrum	21	42
PORTA.S.CALOGERO	Filodendro	2	6
Recinto Mura di vega (pirtusu)	Area di sofa scerbatura	1	500
RIONE IV NOVEMBRE (vicino grattacielo)	Palma Pheonix Canariensis	1	6
RIONE IV NOVEMBRE (vicino strada)	Ligustrum	2	6
Rossi Tommaso	Ficus Benamina	4	250
Rugero il Normanno (capo San. Marco)	Pino		
S.ONOFRIO (ciglio scarpata lato ovest)	Pino	11	176
S.ONOFRIO (fino campo bocce lato est)	Pino	32	512
S.ONOFRIO (fino campo bocce lato ovest)	Pino	25	450
S.ONOFRIO (fino campo bocce lato ovest)	Ficus Elastica	2	8
S.ONOFRIO (scarpata)	Agave	50	100
S.ONOFRIO (scarpata)	Pino	22	308
S.ONOFRIO (scarpata)	Oleandro	40	80
SCARPATA DISCESA CAMPIDOGLIO	Eritrina	14	504
SCARPATA DISCESA CAMPIDOGLIO	Hibiscus	2	4
SCARPATA DISCESA CAMPIDOGLIO	Oleandro	1	9
SCUOLA MEDIA D'ARTE (Via E. De Nicola)	Palma nana	2	6
SCUOLA MEDIA D'ARTE (Via E. De Nicola)	Ficus Elastica	3	150
SCUOLA MEDIA D'ARTE (Via E. De Nicola)	Vari Generi	6	240
SCUOLA MEDIA D'ARTE (Via E. De Nicola)	Carrubo	1	100
SCUOLA MEDIA D'ARTE (Via E. De Nicola)	Falso Pepe	3	120

<i>Denominazione sottospazio (via, piazza, etc)</i>	<i>Specie</i>	<i>N° di piante</i>	<i>Mq</i>
SCUOLA MEDIA D'ARTE (Via E. De Nicola)	Cipresso	2	10
SCUOLA MEDIA D'ARTE (Via E. De Nicola)	Ficus Benjamina	7	490
SCUOLA MEDIA D'ARTE (Via E. De Nicola)	N.C.	1	100
SCUOLA MEDIA D'ARTE (Via E. De Nicola) lato monte	Vari Generi	6	30
SPARTITRAFFICO (rotonda) VIA ALIGHIERI/MODIGLIANI	Vari Generi	1	100
SPARTITRAFFICO SOVARETO	Vari Generi	1	750
V/LE DELLE TERME (lato ovest)	Mimosa	1	2
V/LE DELLE TERME (scarpate sud ed ovest)	Vari Generi	1	13700
VERONA	Vari Generi	1	400
VIA A. FRANK (piazzola)	Pino Marittimo	4	36
VIA A. FRANK (piazzola)	Ficus Benjamina	2	14
VIA A. FRANK (piazzola)	Palma Pheonix Canariensis	2	4
VIA A. FRANK	Pino Marittimo	22	352
VIA A. MORO (da tratt. campeggio a F. Virgilio)	Pino	8	24
VIA A. MORO (da tratt. campeggio a F. Virgilio)	Mimosa	1	4
VIA AMENDOLA	Oleandro	11	22
VIA B NASTASI (area asilo)	Olivo	3	9
VIA B NASTASI (area asilo)	Palma Washington	4	8
VIA B NASTASI (area asilo)	Acacia julibrissin	4	16
VIA B NASTASI (scendendo)	Acacia julibrissin	6	18
VIA B. NASTASI (scendendo)	Acacia julibrissin	1	1
VIA B.NASTASI (scendendo)	Olivo	4	12
VIA C. MARX	Ficus Benjamina	10	30
VIA C. MARX	Acacia	2	6
VIA CAPPUCCINI	Fioriera da albero vuota	7	7

<i>Denominazione sottospazio (via, piazza, etc)</i>	<i>Specie</i>	<i>N° di piante</i>	<i>Mq</i>
VIA CAPPUCCINI (ex Fiat case popolari)	Opuntia	1	2
VIA CAPPUCCINI (ex Fiat case popolari)	Acacia	2	6
VIA CAPPUCCINI (ex Fiat case popolari)	Lagunaria	1	2
VIA CAPPUCCINI (ex Fiat case popolari)	Gelsomino	1	1
VIA CAPPUCCINI (ex Fiat case popolari)	Oleandro	2	4
VIA CAPPUCCINI (ex fiat)	Platano	4	12
VIA CAPPUCCINI (lato nord)	N.C.	3	3
VIA CAPPUCCINI (lato nord)	Agrume	3	2
VIA CAPPUCCINI (lato nord)	Ligustrum	18	54
VIA CAPPUCCINI (lato sud)	N.C.	1	1
VIA CAPPUCCINI (lato sud)	Agrume	2	2
VIA CAPPUCCINI (lato sud)	Ligustrum	8	24
VIA CAPPUCCINI (Spartitraffico)	Pino	1	4
VIA CAPPUCCINI(ex fiat)	Filodendro	3	9
VIA CATUSI	Pino	6	81
VIA D. ALIGHERI ( di fronte rotonda)	Oleandro	15	30
VIA D. ALIGHERI (di fronte I.P.)	Eritrina	1	10
VIA D. ALIGHERI (di fronte M.Puccio)	Palma Pheonix Canariensis	3	3
VIA D. ALIGHERI (di fronte rotonda)	Palma nana	1	1
VIA D. ALIGHERI (di fronte rotonda)	Palma Pheonix Canariensis	3	6
VIA D. ALIGHERI (rotonda)	Hibiscus	5	10
VIA D. ALIGHERI (rotonda)	Palma nana	1	1
VIA DE GASPERI (da Sanita' al cimitero)	Pino Marittimo	20	100
Via dei Fenici	Pino Marittimo	60	1500
VIA DEI GERANI	Hibiscus	3	6

<i>Denominazione sottospazio (via, piazza, etc)</i>	<i>Specie</i>	<i>N° di piante</i>	<i>Mq</i>
VIA DEI GERANI	Cipresso	4	16
VIA DEI GERANI	Pino	3	9
VIA DEI GERANI	Ficus Elastica	3	6
VIA DEI GERANI	Araucaria	1	4
VIA DEI TIGLI	Acacia	3	9
VIA DEI TIGLI	Hibiscus	1	2
VIA DEI TIGLI	Ligustrum	10	30
VIA DEL SOLE	Eritrina	3	6
VIA DEL SOLE	Pino Marittimo	4	36
VIA DEL SOLE (Dietro case popolari)	Palma Washington	2	6
VIA DEL SOLE(Dietro case popolari)	Pino Marittimo	2	12
VIA DEL SOLE(Dietro case popolari)	Oleandro	2	4
VIA DEL SOLE(Dietro case popolari)	Palma Pheonix Canariensis	4	12
VIA DEL SOLE(Dietro case popolari)	Araucaria	1	9
VIA DELLE AZALEE (da via Nenni a Credem)	Hibiscus	7	28
VIA DELLE AZALEE (da via Nenni a Credem)	Alloro	1	4
VIA DELLE AZALEE (da via Nenni a Credem)	Ficus Benjamina	50	150
VIA DELLE MIMOSE	Carrubo	2	30
VIA DELLE MIMOSE	Olivo	2	32
VIA DI COLLEGAMENTO DA VIA LIDO A CAPO S. MARCO ( lato nord )	Palma Pheonix Canariensis	1	5
VIA E. DE NICOLA (lato sud scuola d'arte fino enel )	Palma Pheonix Canariensis	7	14
VIA E. DE NICOLA (lato sud scuola d'arte fino enel)	Ficus Benjamina	17	68
VIA E. DE NICOLA (lato sud scuola d'arte fino enei)	Pino Marittimo	1	9
VIA F. MAGLIENTI(scala uff.del lavoro)	Platano	1	14
VIA F. MAGLIENTI(scala via conzo)	Palma Washington	1	9



<i>Denominazione sottospazio (via, piazza, etc)</i>	<i>Specie</i>	<i>N° di piante</i>	<i>Mq</i>
VIA F.LLI CERVI	Acacia	2	8
VIA F.LLI CERVI	Ficus Benjamina	4	8
VIA F.LLI CERVI (dietro scuola Ipia)	Palma Pheonix Canariensis	8	24
VIA FIGULI	Pino Marittimo	10	90
VIA FRATELLI ARGENTO ( da galleria a incrocio via F. Maglienti)	Oleandro	5	20
VIA FRATELLI ARGENTO (lato nord)	Ligustrum	4	2
VIA FRATELLI ARGENTO (lato nord)	Lagunaria	3	9
VIA FRATELLI ARGENTO (lato nord)	Palma Pheonix Canariensis	2	4
VIA FRATELLI ARGENTO (lato nord)	Palma Washington	4	4
VIA FRATELLI ARGENTO (lato sud)	Oleandro	5	10
VIA FRATELLI ARGENTO (lato sud)	Pino	5	10
VIA G. LICATA (piazza lato est)	Agrume	2	2
VIA G. LICATA ( piazza lato sud)	Agrume	3	3
VIA GHEZZI ( discesa bagni lato dx)	Ficus Benjamina	3	12
VIA GHEZZI ( discesa bagni lato dx)	Agave	60	60
VIA GHEZZI ( discesa bagni lato dx)	Salice Piangente	1	5
VIA GHEZZI ( discesa bagni lato dx)	Acacia	14	42
VIA GHEZZI (bevaio)	Hibiscus	2	6
VIA GHEZZI (bevaio)	Aloe	4	8
VIA GHEZZI (discesa bagni a salire dopo curva)	Platano	1	14
VIA GHEZZI (discesa bagni a salire dopo curva)	Acacia	60	180
VIA GHEZZI (discesa bagni a salire)	Acacia	22	88
VIA GHEZZI (discesa bagni a salire)	Salice Piangente	1	16
VIA GHEZZI (molinelli)	Acacia	20	80
VIA GHEZZI (molinelli)	Pino	47	141

<i>Denominazione sottospazio (via, piazza, etc)</i>	<i>Specie</i>	<i>N° di piante</i>	<i>Mq</i>
VIA GIOTTO (ex ospedale)	Palma Pheonix Canariensis	4	36
VIA GIOTTO (ex ospedale)	Pino	9	225
VIA GRAMSCI	Eritrina	19	57
VIA GRAMSCI	Pino	1	2
VIA INCISA (lato nord)	Ficus Benjamina	12	225
VIA INCISA (lato sud)	Ficus Benjamina	13	90
VIA L. SCIASCIA	Palma cocus	57	294
Via Lazio	Olivo	1	10
VIA LIDO (lato nord)	Palma Pheonix Canariensis	2	6
VIA LIDO (lato nord)	Palma Washington	2	4
VIA LIDO (lato sud)	Pino	2	6
VIA LIONI	Pino	13	26
VIA M. POLO (molinelli)	Mimosa	20	80
VIA M. POLO (molinelli)	Pino	47	141
VIA MADONNA DELLA ROCCA (di fronte casa del pollo)	Palma Pheonix Canariensis	2	24
VIA MADONNA DELLA ROCCA (Ponte)	Fico	2	6
VIA MADONNA DELLA ROCCA (Ponte)	Ficus Benjamina	33	132
VIA MADONNA DELLA ROCCA (Ponte)	Agave	20	20
VIA MADONNUZZA (lato cabina enel)	Cactus	3	3
VIA MADONNUZZA (Lato cabina enel)	Palma Pheonix Canariensis	2	8
VIA MADONNUZZA (scarpata lato sotto strada)	Vari Generi	4	8
VIA MADONNUZZA (scarpata lato sotto strada)	Thuja	12	40
VIA MADONNUZZA (scarpata lato sotto strada)	Aloe	3	3
VIA MADONNUZZA (scarpata lato sotto strada)	Palma Pheonix Canariensis	1	4
VIA MADONNUZZA (scarpata lato sotto strada)	Dente di strega	1	30

<i>Denominazione sottospazio (via, piazza, etc)</i>	<i>Specie</i>	<i>N° di piante</i>	<i>Mq</i>
VIA MADONNUZZA(scarpata lato sotto strada)	Fico D'india	1	3
VIA MAZZINI (a salire fino panificio)	Oleandro	16	48
VIA MAZZINI (dal crocifisso al semaforo lato nord)	Ligustrum	10	30
VIA MAZZINI (dal crocifisso al semaforo lato sud)	Bouganville	3	9
VIA MAZZINI (dal crocifisso al semaforo lato sud)	Hibiscus	1	3
VIA MAZZINI (dal crocifisso al semaforo lato sud)	Pino	16	400
VIA MAZZINI (villetta porta S. Calogero)	Hibiscus	3	9
VIA MAZZINI (villetta porta S. Calogero)	Fico D'india	3	12
VIA MAZZINI (villetta porta S. Calogero)	Lantana	2	8
VIA MAZZINI (villetta porta S. Calogero)	Palma Washington	2	6
VIA MIRAGLIA (lato est)	Olivo	1	5
VIA MIRAGLIA (lato est)	Ficus Benjamina	9	81
VIA MIRAGLIA (lato est)	Carrubo	2	24
VIA MIRAGLIA (lato est)	Caccamo	1	4
VIA MIRAGLIA (lato ovest)	Ficus Benjamina	23	92
VIA MIRAGLIA (vicino forno Albino)	Palma Washington	3	3
VIA MIRAGLIA (vicino forno Albino)	Pino	1	4
VIA MODIGLIANI	Lagunaria	1	4
VIA MODIGLIANI	Ficus Benjamina	7	14
VIA OVIDIO	Ficus Benjamina	3	15
VIA OVIDIO	Oleandro	1	2
VIA OVIDIO (spartitraffico)	Pino	1	3
VIA OVIDIO (spartitraffico)	Oleandro	3	9
VIA OVIDIO (spartitraffico)	Ficus Benjamina	3	9
VIA POMPEI (lato nord)	Pino	3	18

<i>Denominazione sottospazio (via, piazza, etc)</i>	<i>Specie</i>	<i>N° di piante</i>	<i>Mq</i>
VIA POMPEI (lato nord)	Olmo	17	204
VIA POMPEI (lato sud)	Olmo	9	72
VIA RODOLFO MORANDI	Ligustrum	7	14
VIA ROMA (lato est)	Agrume	13	13
VIA S. CARNEVALE	Ficus Elastica	1	16
VIA S. CARNEVALE	Pino	1	4
VIA S. CARNEVALE	Ficus Benamina	14	42
VIA S. CARNEVALE	Palma Pheonix Canariensis	1	2
VIA S. CARNEVALE	Phitosporo	2	32
VIA S. PAOLO (scarpata serbatoio)	Vari Generi	6	165
VIA S. PAOLO (scarpata serbatoio)	Pino	3	12
VIA S. PAOLO (scarpata serbatoio)	Palma Pheonix Canariensis	1	3
VIA SARNO	Opuntia	1	3
VIA SARNO	Pino	3	27
VIA SARNO	Palma Pheonix Canariensis	4	12
VIA SARNO	Hibiscus	2	8
VIA SEGNI (da scuola a "IMCO")	Olivo	2	8
VIA SEGNI (da scuola a "IMCO")	Palma Pheonix Canariensis	4	8
VIA SEGNI (da scuola a "IMCO")	Opuntia	2	4
VIA SEGNI (da scuola a "IMCO")	Oleandro	1	2
VIA SEGNI (da scuola a "IMCO")	Hibiscus	4	16
VIA SEGNI (da scuola a "IMCO")	Ficus Benamina	37	148
VIA SEGNI (da scuola a "IMCO")	Pino	5	15
VIA SEGNI (di fronte supermercato SIGMA)	Ficus Benamina	9	18
VIA SEGNI (di fronte supermercato SIGMA)	Ficus Elastica	1	4

<i>Denominazione sottospazio (via, piazza, etc)</i>	<i>Specie</i>	<i>N° di piante</i>	<i>Mq</i>
VIA SEGNI (spazio da Alfa Romeo a "IMCO")	Palma Pheonix Canariensis	10	20
VIA SEGNI (traversa J.Ruffini)	Lagunaria	1	2
VIA SEGNI (traversa J.Ruffini)	Hibiscus	4	8
VIA STAZZONE	Bosso		30
VIA STAZZONE (lato nord)	Ligustrum	2	6
VIA STAZZONE (lato nord)	Palma Pheonix Canariensis	24	24
VIA STAZZONE (lato nord)	Sterlizia	2	2
VIA STAZZONE (lato nord)	Lagunaria	3	48
VIA STAZZONE (lato sud)	Oleandro	1	8
VIA STAZZONE (lato sud)	Lagunaria	4	16
VIA STAZZONE (lato sud)	Eritrina	18	72
VIA STAZZONE (lato sud)	Palma Pheonix Canariensis	15	30
VIA STAZZONE (Spartitraffico per Gaie di Garaffe)	Acacia	1	25
VIA STAZZONE (Spartitraffico per Gaie di Garaffe)	Pino Marittimo	23	46
VIA STAZZONE (Spartitraffico per Gaie di Garaffe)	Aloe	55	55
VIA STAZZONE (Spartitraffico per Gaie di Garaffe)	Lagunaria	2	2
VIA STAZZONE (Spartitraffico per Gaie di Garaffe)	Eritrina	3	27
VIA STAZZONE(lato nord)	Oleandro	15	30
VIA V. NENNI	Olivo	4	12
VIA V. NENNI	Carrubo	1	16
VIA V. NENNI	Ficus Benjamina	4	8
VIA V. NENNI	Pino	1	4
VIA V.NENNI	Ficus Elastica	1	2
VIA VALVERDE	Palma Pheonix Canariensis	1	3
VIA VALVERDE	Albero di Giuda	19	57

<i>Denominazione sottospazio (via, piazza, etc)</i>	<i>Specie</i>	<i>N° di piante</i>	<i>Mq</i>
VIA VALVERDE	Acacia	16	64
VIA VALVERDE	Palma nana	1	3
VIA VALVERDE	Ligustrum	3	12
VIA VERONA	Ligustrum	1	6
VIA VERONA	Pino	2	18
VIALE DELLA VITTORIA (lato nord)	Bougainville	1	4
VIALE DELLA VITTORIA (lato nord)	Eritrina	2	8
VIALE DELLA VITTORIA (lato nord)	Ligustrum	32	279
VIALE DELLA VITTORIA (lato nord)	Cipresso	1	3
VIALE DELLA VITTORIA (lato nord)	Hibiscus	1	4
VIALE DELLA VITTORIA (lato nord)	N.C.	1	9
VIALE DELLA VITTORIA (lato nord)	Ficus Benjamina	17	96
VIALE DELLA VITTORIA (lato sud)	Fioriera da albero vuota	3	3
VIALE DELLA VITTORIA (lato sud)	Eritrina	1	2
VIALE DELLA VITTORIA (lato sud)	Ligustrum	7	28
VIALE DELLA VITTORIA (lato sud)	Phitosporo	3	12
VIALE DELLA VITTORIA (lato sud)	Ficus Benjamina	3	27
VIALE DELLA VITTORIA (lato sud)	Bougainvillea	1	9
VIALE DELLE TERME (centro viale)	Pino Marittimo	30	270
VIALE DELLE TERME (lato Sud "vista mare")	Pino Marittimo	10	160
VIALE DELLE TERME (lato Sud "vista mare")	Fioriera da albero vuota	1	1
VIALE DELLE TERME (lato Sud "vista mare")	Palma Pheonix Canariensis	4	16
VIALE DELLE TERME (lato Sud "vista mare")	Fioriera con tronco di albero s	29	29
VIALE DELLE TERME (lato Sud "vista mare")	Palma Washington	4	4
VIALE DELLE TERME (scarpata coda di volpe)	Palma Pheonix Canariensis	4	4

<i>Denominazione sottospazio (via, piazza, etc)</i>	<i>Specie</i>	<i>N° di piante</i>	<i>Mq</i>
VIALE SIENA (mob.Ficalora)	Platano	2	24
VICOLO GALLERIA	Vari Generi	10	50
VILLA LOMBARDO	Salice Piangente	1	25
VILLA LOMBARDO	Thuja	2	18
VILLA LOMBARDO	Falso Pepe	6	54
VILLA LOMBARDO	Capuc	1	4
VILLA LOMBARDO	Ligustrum	5	15
VILLA LOMBARDO	Palma Pheonix Canariensis	10	90
VILLA LOMBARDO	Alloro	1	4
VILLA LOMBARDO	Oleandro	15	150
VILLA LOMBARDO	Hibiscus	2	2
VILLA LOMBARDO	Pino	1	16
VILLA LOMBARDO	Phitosporo	1	4
VILLA LOMBARDO	Lantana	1	1
VILLA LOMBARDO (lato nord)	Alloro	1	4
VILLA LOMBARDO (lato nord)	Hibiscus	1	2
VILLA LOMBARDO (lato nord)	Falso Pepe	5	45
VILLA LOMBARDO (lato nord)	Ligustrum	7	14
VILLA LOMBARDO (lato nord)	Carrubo	1	9
VILLA LOMBARDO (lato nord)	Ficus Benamina	18	450
VILLA LOMBARDO (lato nord)	Cipresso	2	8
VILLA LOMBARDO (lato sud)	Ficus Benamina	18	450
VILLA LOMBARDO(lato est)	Ficus Benamina	7	112
VILLA COMUNALE ((lato strada entrata dx)	Phitosporo	1	36
VILLA COMUNALE (aiuola Canonico Ciaccio)	Lantana	1	10

<i>Denominazione sottospazio (via, piazza, etc)</i>	<i>Specie</i>	<i>N° di piante</i>	<i>Mq</i>
VILLA COMUNALE (aiuola Canonico Ciaccio)	Palma Pheonix Canariensis	2	18
VILLA COMUNALE (aiuola D.D'Agostino)	Araucaria Heterophilla	1	16
VILLA COMUNALE (aiuola D.D'Agostino)	Cicas Revoluta	2	4
VILLA COMUNALE (aiuola D.D'Agostino)	Lantana	5	75
VILLA COMUNALE (aiuola D.D'Agostino)	Cordellina Tracena	1	9
VILLA COMUNALE (aiuola D.D'Agostino)	Opuntia	1	2
VILLA COMUNALE (aiuola D.D'Agostino)	Palma nana	1	12
VILLA COMUNALE (aiuola di fronte cancello lato sx)	Palma Pheonix Canariensis	1	4
VILLA COMUNALE (aiuola di fronte cancello lato sx)	Cicas Revoluta	2	8
VILLA COMUNALE (aiuola di fronte cancello lato sx)	Palma nana	1	3
VILLA COMUNALE (aiuola di fronte cancello lato sx)	Araucaria Heterophilla	1	30
VILLA COMUNALE (aiuola di fronte cancello lato sx)	Agrume	2	6
VILLA COMUNALE (aiuola G.Licata)	Hibiscus	1	3
VILLA COMUNALE (aiuola G.Licata)	Lantana	1	15
VILLA COMUNALE (aiuola G.Licata)	Filodendro	1	2
VILLA COMUNALE (aiuola G.Licata)	Araucaria Heterophilla	1	16
VILLA COMUNALE (aiuola G.Licata)	Ficus Benamina	1	16
VILLA COMUNALE (aiuola G.Licata)	Acacia	1	3
VILLA COMUNALE (aiuola G.Licata)	Thuja	1	3
VILLA COMUNALE (aiuola G.Licata)	Murraia	2	6
VILLA COMUNALE (aiuola G.Licata)	Pomelia	5	15
VILLA COMUNALE (aiuola G.Licata)	Pino Marittimo	1	14
VILLA COMUNALE (aiuola I.Russo)	Cactus	1	2
VILLA COMUNALE (aiuola I.Russo)	Ligustrum	1	6
VILLA COMUNALE (aiuola I.Russo)	Blumbago	1	3



<i>Denominazione sottospazio (via, piazza, etc)</i>	<i>Specie</i>	<i>N° di piante</i>	<i>Mq</i>
VILLA COMUNALE (aiuola I.Russo)	Rose	15	300
VILLA COMUNALE (aiuola lato strada)	Hibiscus	1	2
VILLA COMUNALE (aiuola lato strada)	Phitosporo	1	10
VILLA COMUNALE (aiuola lato strada)	Pomelia	2	4
VILLA COMUNALE (aiuola lato strada)	Ficus Benamina	8	128
VILLA COMUNALE (aiuola lato strada)	Bambù	1	4
VILLA COMUNALE (aiuola M.Rosa)	Fico D'india	1	9
VILLA COMUNALE (aiuola M.Rosa)	Opuntia	1	3
VILLA COMUNALE (aiuola M.Rosa)	Hibiscus	5	15
VILLA COMUNALE (aiuola M.Rosa)	Phitosporo	3	36
VILLA COMUNALE (aiuola M.Rosa)	Palma nana	4	20
VILLA COMUNALE (aiuola M.Rosa)	Palma Pheonix Canariensis	3	12
VILLA COMUNALE (aiuola M.Rosa)	Ligustrum	1	3
VILLA COMUNALE (aiuola M.Rosa)	Filodendro	1	3
VILLA COMUNALE (aiuola S.Friscia)	Murraia	1	4
VILLA COMUNALE (aiuola S.Friscia)	Palma Washington	1	3
VILLA COMUNALE (aiuola S.Friscia)	Araucaria Heterophilla	1	30
VILLA COMUNALE (aiuola S.Friscia)	Opuntia	1	3
VILLA COMUNALE (aiuola S.Friscia)	Cicas Revoluta	1	3
VILLA COMUNALE (aiuola S.Friscia)	Palma nana	7	49
VILLA COMUNALE (aiuola tra G.Licata e strada)	Palma Pheonix Canariensis	1	3
VILLA COMUNALE (aiuola tra G.Licata e strada)	Pomelia	2	6
VILLA COMUNALE (aiuola tra G.Licata e strada)	Phitosporo	1	3
VILLA COMUNALE (aiuola tra G.Licata e strada)	Ficus Elastica	1	20
VILLA COMUNALE (aiuola tra G.Licata e strada)	Ficus Benamina	2	40

<i>Denominazione sottospazio (via, piazza, etc)</i>	<i>Specie</i>	<i>N° di piante</i>	<i>Mq</i>
VILLA COMUNALE (aiuola vicino casa)	Alloro	1	2
VILLA COMUNALE (aiuola vicino casa)	Palma Pheonix Canariensis	1	4
VILLA COMUNALE (aiuola vicino casa)	Palma nana	1	3
VILLA COMUNALE (aiuola vicino casa)	Opuntia	2	6
VILLA COMUNALE (aiuola vicino casa)	Sterlizia	1	3
VILLA COMUNALE (aiuola vicino casa)	Cactus	1	4
VILLA COMUNALE (aiuola vicino casa)	Ficus Benjamina	1	40
VILLA COMUNALE (aiuola vicino casa)	Hibiscus		
VILLA COMUNALE (aiuola vicino casa)	Palma Washington	1	4
VILLA COMUNALE (aiuola vicino orologio ingresso dx)	Cicas Revoluta	1	9
VILLA COMUNALE (aiuola vicino orologio ingresso dx)	Cordellina Tracena	1	6
VILLA COMUNALE (aiuola vicino orologio ingresso dx)	Palma nana	10	160
VILLA COMUNALE (aiuola vicino orologio ingresso dx)	Hibiscus	2	4
VILLA COMUNALE (aiuola vicino orologio ingresso dx)	Palma Pheonix Canariensis	2	15
VILLA COMUNALE (aiuola vicino orologio ingresso dx)	Agrume	2	8
VILLA COMUNALE (aiuola vicino orologio ingresso dx)	Araucaria Heterophilla	1	9
VILLA COMUNALE (aiuola vicino casa)	Gelsomino	3	6
VILLA COMUNALE (da bagni a parco giochi)	Ficus Elastica	2	40
VILLA COMUNALE (da bagni a parco giochi)	Ficus Benjamina	4	64
VILLA COMUNALE (da bagni a parco giochi)	Pino Marittimo	4	80
VILLA COMUNALE (da bagni a parco giochi)	Palma Pheonix Canariensis	1	6
VILLA COMUNALE (da parco giochi a q. marinai )	Phitosporo	1	2
VILLA COMUNALE (da parco giochi a q. marinai )	Vari Generi	1	10
VILLA COMUNALE (da parco giochi a q. marinai )	Coton Aster	1	2
VILLA COMUNALE (da parco giochi a q. marinai )	Corintia Speciosa	1	4

<i>Denominazione sottospazio (via, piazza, etc)</i>	<i>Specie</i>	<i>N° di piante</i>	<i>Mq</i>
VILLA COMUNALE (da parco giochi a q. marinali )	Araucaria Heterophilla	1	12
VILLA COMUNALE (da parco giochi a q. marinali )	Rose	1	2
VILLA COMUNALE (da parco giochi a q. marinali )	Palma Pheonix Canariensis	28	252
VILLA COMUNALE (lato baracca)	Ficus Benjamina	1	36
VILLA COMUNALE (lato baracca)	Ligustrum	1	4
VILLA COMUNALE (lato baracca)	Palma Pheonix Canariensis	1	3
VILLA COMUNALE (lato baracca)	Hibiscus	1	4
VILLA COMUNALE (lato strada entrata dx)	Lantana	1	2
VILLA COMUNALE (lato strada entrata dx)	Ficus Benjamina	6	96
VILLA COMUNALE (lato strada entrata dx)	Bouganville	10	30
VILLA COMUNALE (scarpata lato mare)	Mimosa	1	4
VILLA COMUNALE (scarpata lato mare)	Fico D'india	10	20
VILLA COMUNALE (scarpata lato mare)	Palma Pheonix Canariensis	1	2
VILLA COMUNALE (scarpata S.Francesco)	Pino Marittimo	1	3
VILLA COMUNALE (scarpata S.Francesco)	Palma nana	6	12
VILLA COMUNALE (scarpata S.Francesco)	Hibiscus	2	8
VILLA COMUNALE (scarpata S.Francesco)	Phitosporo	12	36
VILLA COMUNALE (scarpata S.Francesco)	Bouganville	8	16
VILLA COMUNALE (scarpata S.Francesco)	Fico D'india	12	24
VILLA COMUNALE (scarpata S.Francesco)	Oleandro	10	30
VILLA COMUNALE (tunnel lato casa)	Pomelia	1	3
VILLA COMUNALE (tunnel lato casa)	Limone	1	4
VILLA COMUNALE (tunnel lato casa)	Murraia	1	4
VILLA COMUNALE (tunnel vicino casa)	Palma nana	1	3
VILLA COMUNALE (tunnel vicino casa)	Blumbago	1	9

<i>Denominazione sottospazio (via, piazza, etc)</i>	<i>Specie</i>	<i>N° di piante</i>	<i>Mq</i>
VILLA COMUNALE (tunnel vicino casa)	Palma Pheonix Canariensis	1	3
VILLA COMUNALE (tunnellato casa)	Hibiscus	3	48
VILLA COMUNALE (vicino baracca)	Papiro	2	8
VILLA COMUNALE (vicino baracca)	Bambù	2	8
VILLA COMUNALE( aiuola di fronte cancello lato sx)	Palma Washington	1	4
VILLA COMUNALE( aiuola G.Licata)	Palma nana	4	56
VILLA LAZZARINI	Rose	15	15
VILLA LAZZARINI	PalmaPhoenix Canariensis	2	8
VILLA LAZZARINI	Palma Pheonix Canariensis	4	36
VILLA LAZZARINI	Cicas Revoluta	2	4
VILLA MURA DI VEGA	Thuja	2	4
VILLA MURA DI VEGA	Rose	1	4
VILLA MURA DI VEGA	Orecchio di elefante	2	4
VILLA MURA DI VEGA	Pino Marittimo	1	9
VILLA MURA DI VEGA	Geranio	1	4
VILLA MURA DI VEGA	Ficus Benjamina	8	16
VILLA MURA DI VEGA	Ligustrum	2	4
VILLA MURA DI VEGA	Lantana	1	2
VILLA MURA DI VEGA	Hibiscus	3	6
VILLA MURA DI VEGA	Phitosporo	1	4
VILLA MURA DI VEGA	Araucaria Heterophilla	1	4
VILLA MURA DI VEGA	Palma Pheonix Canariensis	5	20
VILLA MURA DI VEGA	Cactus	1	1
VILLA PIAZZA A. SCANDALIATO	Ligustrum	2	8
VILLA PIAZZA A. SCANDALIATO	Palma Pheonix Canariensis	4	16

<i>Denominazione sottospazio (via, piazza, etc)</i>	<i>Specie</i>	<i>N° di piante</i>	<i>Mq</i>
VILLA PIAZZA A. SCANDALIATO	Sterlizia	1	2
VILLA PIAZZA A. SCANDALIATO	Pesco	1	3
VILLA PIAZZA A. SCANDALIATO	Bouganville	1	3
VILLA PIAZZA A. SCANDALIATO	Hibiscus	10	76
VILLA PIAZZA A. SCANDALIATO	Carrubo	1	10
VILLA PIAZZA A. SCANDALIATO	Lantana	2	6
VILLA PIAZZA A. SCANDALIATO	Pino	2	18
VILLA PIAZZA A. SCANDALIATO	Agrume	1	6
VILLA PIAZZA A. SCANDALIATO	Palma nana	2	6

*Totale*

*Piante N° 3091*

*Superficie mq 33.500*

### Bilancio arboreo

Il bilancio arboreo è definito dalla Legge 10/2013 come *“il rapporto fra il numero degli alberi piantati in aree urbane di proprietà pubblica rispettivamente al principio e al termine del mandato stesso”*.

Grazie anche alla collaborazione del Corpo forestale della Regione Siciliana le **piante messe a dimora (e in corso di completamento) nel periodo 2017 – 2022**, durante il mandato del Sindaco Prof. Avv Francesca Valenti, sono pari a **1.365** essenze arboree

Sulla base dei dati censiti il rapporto tra le essenze arboree messe a dimora ed i nuovi nati è di **1.365/ 1.522 = 0,90** (vedi scheda sinottica Allegato 2).

Nel corso degli anni 2017 – 2022 l'Amministrazione ha effettuato la manutenzione di molti esemplari, compatibilmente con le risorse di bilancio, consistente in interventi di potatura di contenimento, sagomatura, spalcatura e rimonda del secco, nonché di abbattimento qualora necessario.

Il bilancio prende in considerazione gli alberi abbattuti e gli alberi di nuova messa a dimora nel periodo temporale compreso dal 2017 al 2022. Si evidenzia che gli alberi abbattuti sono stati eliminati per le seguenti cause: morte per cause naturali, pericolosità di schianto, cattive e irreversibili condizioni sanitarie, compromissioni morfologiche e/o di schianti dovuti ad eventi

metereologici, messa in sicurezza/transito/segnaletica verticale.  
La scheda di cui all'allegato 2 rappresenta in modo sintetico le quantità per anno.

Nel periodo in argomento alcune essenze arboree sono state sottoposte a controlli di stabilità, con l'utilizzo della metodologia V.T.A. (*Visual Tree Assessment*). I controlli di stabilità effettuati con tale metodologia consentono di ridurre il rischio derivante dalla caduta di alberi, rimuovendo o mettendo in sicurezza piante potenzialmente pericolose. I controlli di stabilità sono stati affidati a professionisti esterni specializzati, selezionati attraverso appalti specifici e le attività sono state sottoposte al coordinamento ed alla supervisione dei tecnici comunali.

**IL DIRIGENTE DEL VI° SETTORE**  
**Dott. Arch. Aldo Misuraca**

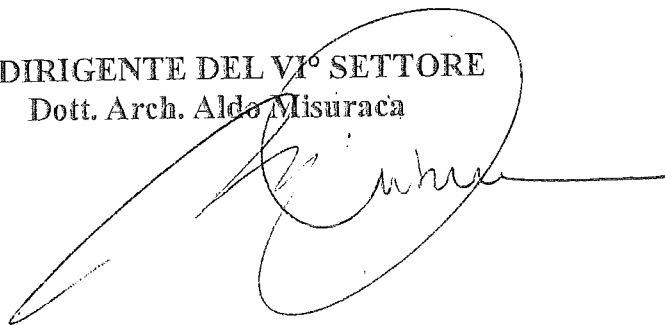
A handwritten signature in black ink, appearing to read 'Aldo Misuraca', is written over the printed name. The signature is fluid and cursive, with a long horizontal stroke extending to the right.



**COMUNE DI SCIACCA**

Libero Consorzio di Agrigento  
6° Settore2

Via Roma, 13  
92019, Sciacca (AG)  
<https://www.comune.sciacca.ag.it>  
Tel. 092520111  
P.IVA 00220950844  
Ufficio Verde Pubblico  
pec: [protocollo@comunediSCIACCA.telecompost.it](mailto:protocollo@comunediSCIACCA.telecompost.it)

**BILANCIO ARBOREO COMUNALE – ANNO 2022**

Legge 14 gennaio 2013, n. 10

Anno 2017 - 2018		Anno 2019		Anno 2020		Anno 2021		Anno 2022	
Totale essenze 3092		Totale essenze 3196		Totale essenze 3192		Totale essenze 3173		Totale essenze 4401	
Nuovi nati anno 2017 n. 176 + 1 adozione	alberi piantati : n. 15 palme viale delle terme	Nuovi nati 306 + 1 adozione	alberi piantati n. 109 villetta via Brigadiere Nastasi	alberi piantati n. 1 Piazza Sturzo	n. alberi abbattuti n. 5 di cui n. 3 area limitrofa Via Mazzini sotto ex mattatoio e n. 2 Via A. Frank	Nuovi nati 303 + 2 adozioni	alberi piantati n. 0	Nuovi nati 82 + 1 adozione	n. alberi piantati 1.140 oltre n. 100 piante (in corso)
Nuovi nati anno 2018 n. 331 + 1 adozione	alberi abbattuti n. 14 varie zone	alberi abbattuti n. 4 - n. 3 corso Miraglia e n. 1 Via A. Moro	Nuovi nati 318	Nuovi nati 318	n. alberi abbattuti n. 5 di cui n. 3 area limitrofa Via Mazzini sotto ex mattatoio e n. 2 Via A. Frank	n. alberi abbattuti n. 19 varie zone	alberi piantati n. 0	Nuovi nati 82 + 1 adozione	n. alberi abbattuti n. 12

**Note:**

Il bilancio prende in considerazione gli alberi abbattuti e gli alberi di nuova messa a dimora nel periodo temporale compreso dal 2017 al 2022. Si evidenzia che gli alberi abbattuti sono stati eliminati per le seguenti cause: morte per cause naturali, pericolosità di schianto, cattive e irreversibili condizioni sanitarie, compromissioni morfologiche e/o di schianti dovuti ad eventi meteorologici, messa in sicurezza/transito/segnalatica verticale.  
La presente scheda rappresenta in modo sintetico le quantità per anno, mentre la descrizione in dettaglio dell'elenco delle essenze censite viene riportato in separata relazione sul bilancio arboreo.

**TOTALE NUMERO DI ALBERI PIANTATI n. 1365**

**TOTALE NUMERO DI ALBERI RIMOSI n. 54**

**TOTALE NUOVINATI ED ADOTTATI 2017-2022 n. 1522 (dati forniti dall'Ufficio Anagrafe)**

**TOTALE ESSENZE 4401**

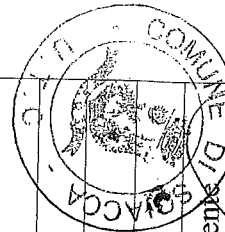

Il Dirigente D/...  
Dott. Arch. Aldo Misuraca

**Proposta di deliberazione della Giunta Comunale n. 05 del 04/04/2022 ad oggetto:**  
Approvazione Bilancio Arboreo della Città di Sciacca 2017-2022 ai sensi della legge 14 gennaio 2013 n. 10

Il presente verbale viene sottoscritto come segue

Il Presidente



L'Assessore anziano

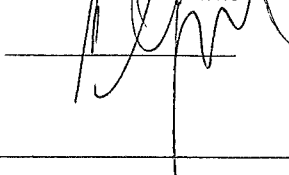

Il Segretario Generale

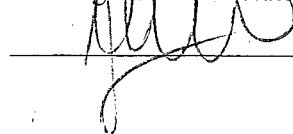

Certificato di pubblicazione

Affissa all'Albo pretorio on-line il 07/04/2022

Il Messo Comunale \_\_\_\_\_

Defissa dall'Albo pretorio on-line il ...../...../.....

Il Messo Comunale \_\_\_\_\_

Si certifica, su conforme dichiarazione del Responsabile, che la presente deliberazione è rimasta affissa all'Albo pretorio on-line Reg. Pubbl. n° \_\_\_\_\_ dal ...../...../..... al ...../...../..... per 15 giorni consecutivi e che contro di essa non è pervenuto reclamo e/o opposizione alcuna.

li ...../...../.....

Il Segretario Generale



La presente deliberazione è divenuta esecutiva il ...../...../....., ai sensi dell'art. 12 della legge regionale 44/91.

La presente deliberazione è divenuta esecutiva lo stesso giorno dell'adozione in quanto dichiarata immediatamente esecutiva.

li ...../...../.....

Il Segretario Generale

